

DIEGO BETANCOUR

C O N S U L T O R E S

COACHING ECONOMÍA SOLIDARIA

EVALUACION CARTERA I-2022

Contexto

Banrepública

- DTF, IBR, inflación, TRM, PIB, Expectativas:
<https://www.banrep.gov.co/es/estadisticas/catalogo>

Superfinanciera

- **TASAS CDT, Vivienda y otras sin LIBRANZA:**
<https://www.superfinanciera.gov.co/inicio/simulador-y-tarifas-de-servicios-financieros/tasas-de-interes-61295>
- **LIBRANZAS:**
<https://www.superfinanciera.gov.co/inicio/informes-y-cifras/cifras/establecimientos-de-credito/informacion-periodica/semanal/tasas-y-desembolsos-a-traves-de-libranza-10081990>
- **USURA:**<https://www.superfinanciera.gov.co/inicio/sala-de-prensa/comunicados-de-prensa-/interes-bancario-corriente-10829>

Supersolidaria

- <https://www.supersolidaria.gov.co/es/content/informe-estadistico-tasas-de-interes>

Otros

- Índice de Valoración predial:
<https://www.dane.gov.co/index.php/estadisticas-por-tema/precios-y-costos/indice-de-valoracion-predial-ivp>
- Guía de Valores de FASECOLDA:
<https://fasecolda.com/guia-de-valores/>

ENCUESTA DE OPINIÓN FINANCIERA

JUNIO 2022



Expectativas de Crecimiento Económico

2022 → **5,8%** ↗ Mayo 5,0%

2023 → **3,2%** ↗ Mayo 3,5%

II TRIMESTRE DE 2022

9,0%

III TRIMESTRE DE 2022

4,5%

Tasa de intervención del Banrep: **7,25%**



El 42,9% de los analistas espera que la tasa se ubique en 8,5% para diciembre de 2022

Los analistas esperan un incremento de la tasa de intervención hasta 7,25% en la próxima decisión de la Junta Directiva del Banco de la República agendada para el 30 de junio

50%
40%
30%
20%
10%
0%



Inflación

Mayo

Expectativa // Cifra real

9,10% **9,07%**

En junio de 2022

los analistas consideran que la inflación se ubicará en

9,56%

Factores relevantes a la hora de invertir



Condiciones sociopolíticas

Las condiciones sociopolíticas fueron el aspecto más relevante a la hora de invertir, pues el porcentaje de analistas que así lo considera fue de 71,4% (54,8% el mes pasado).



Factores externos

14,3%



Otros factores

10,7%



Política monetaria

3,6%

Acciones que componen el índice de renta variable COLCAP



La acción ordinaria del Grupo Argos se ubicó en el primer lugar del ranking, al ser seleccionada por el 60,0% de los analistas

TRM – dólar

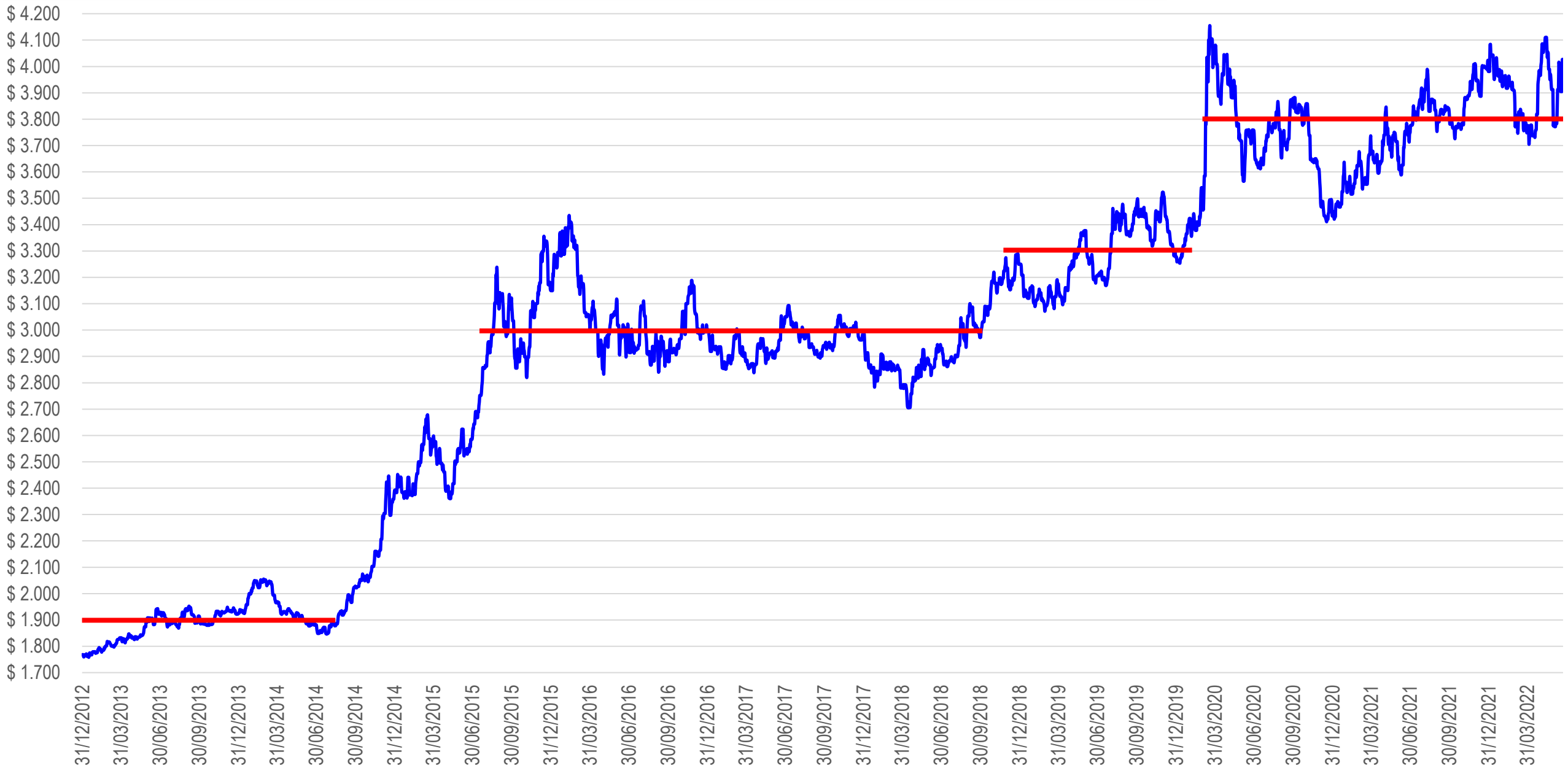

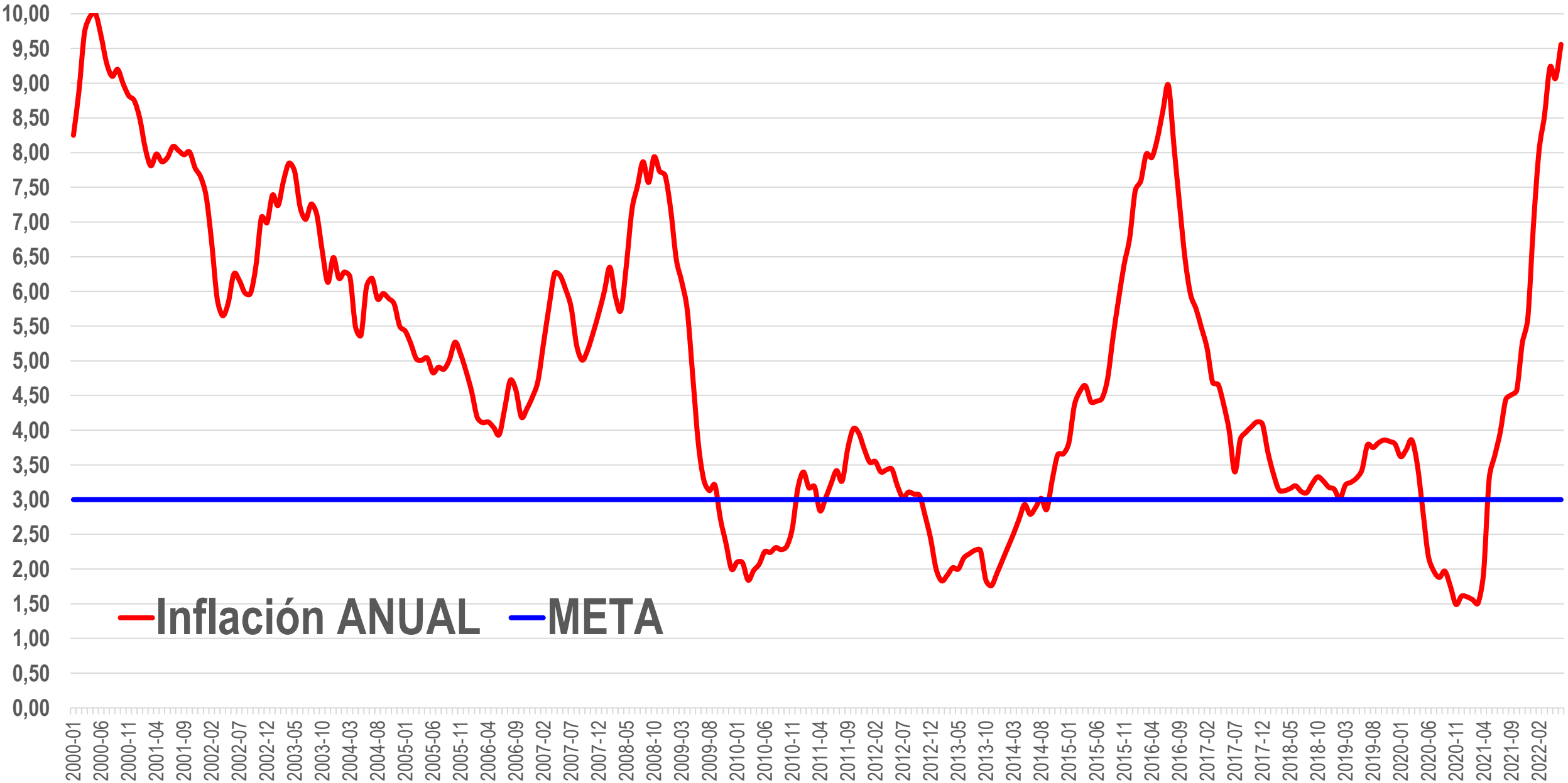

— Inflación ANUAL — META

TASA INTERVENCION BANREP

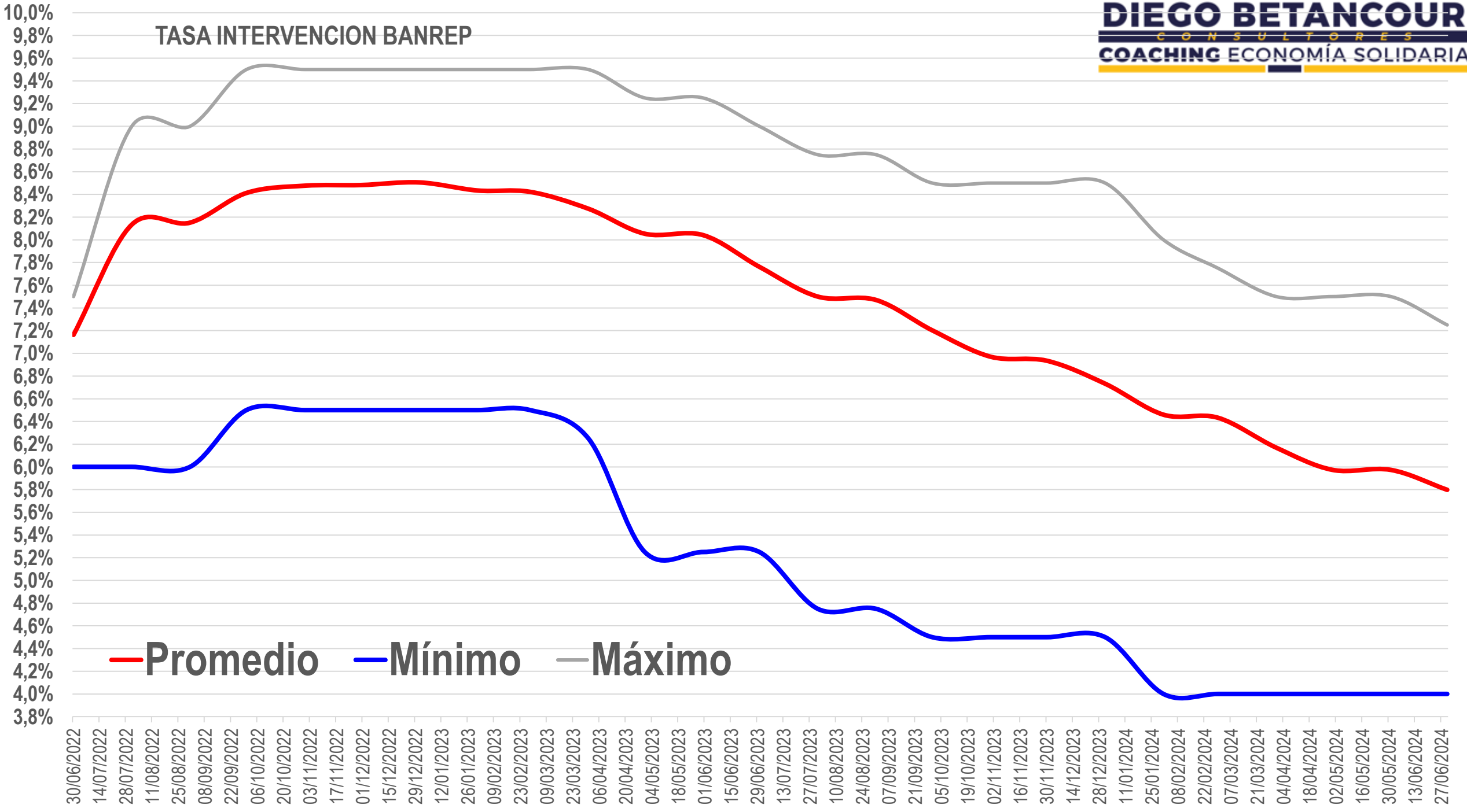

Tasa pasiva

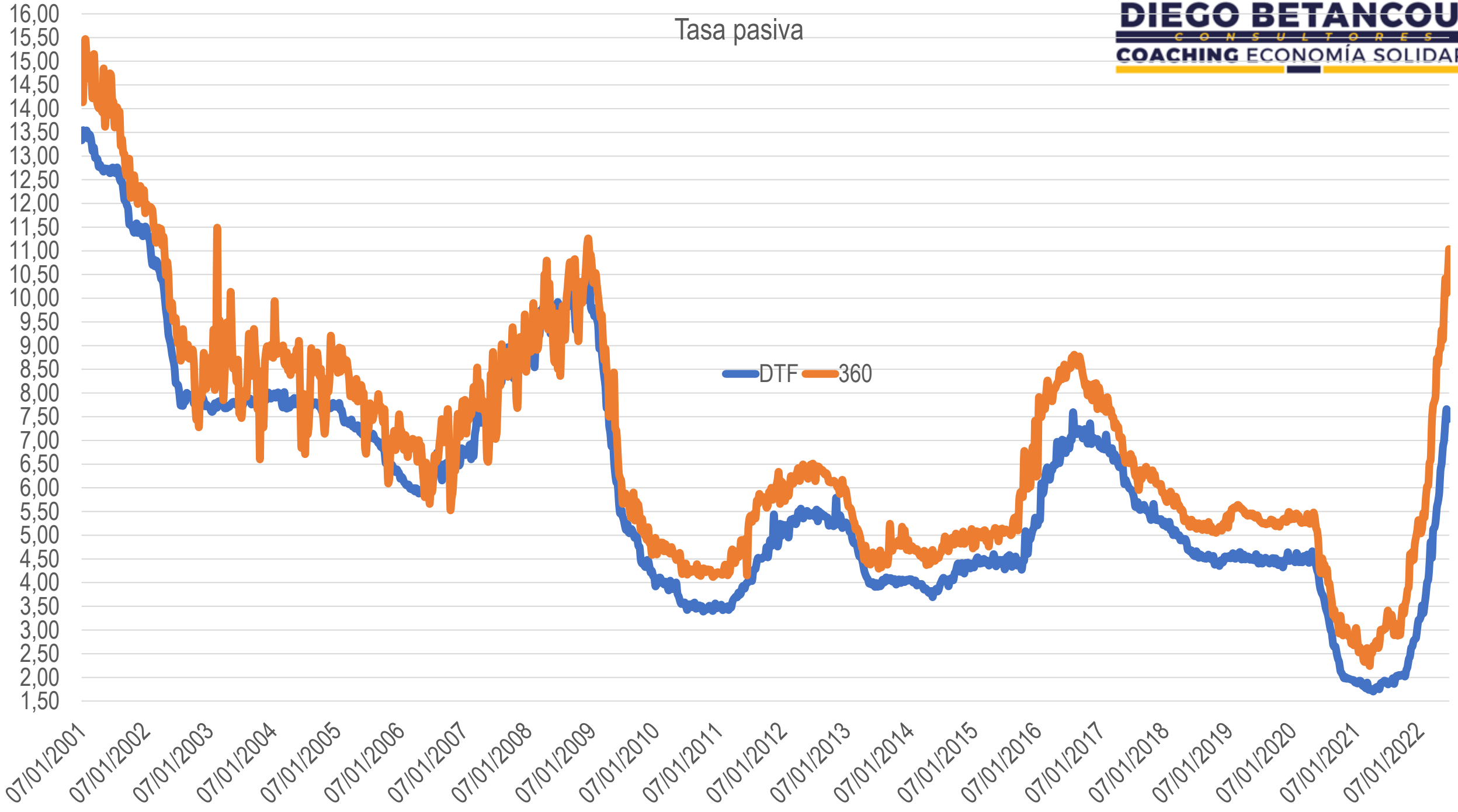

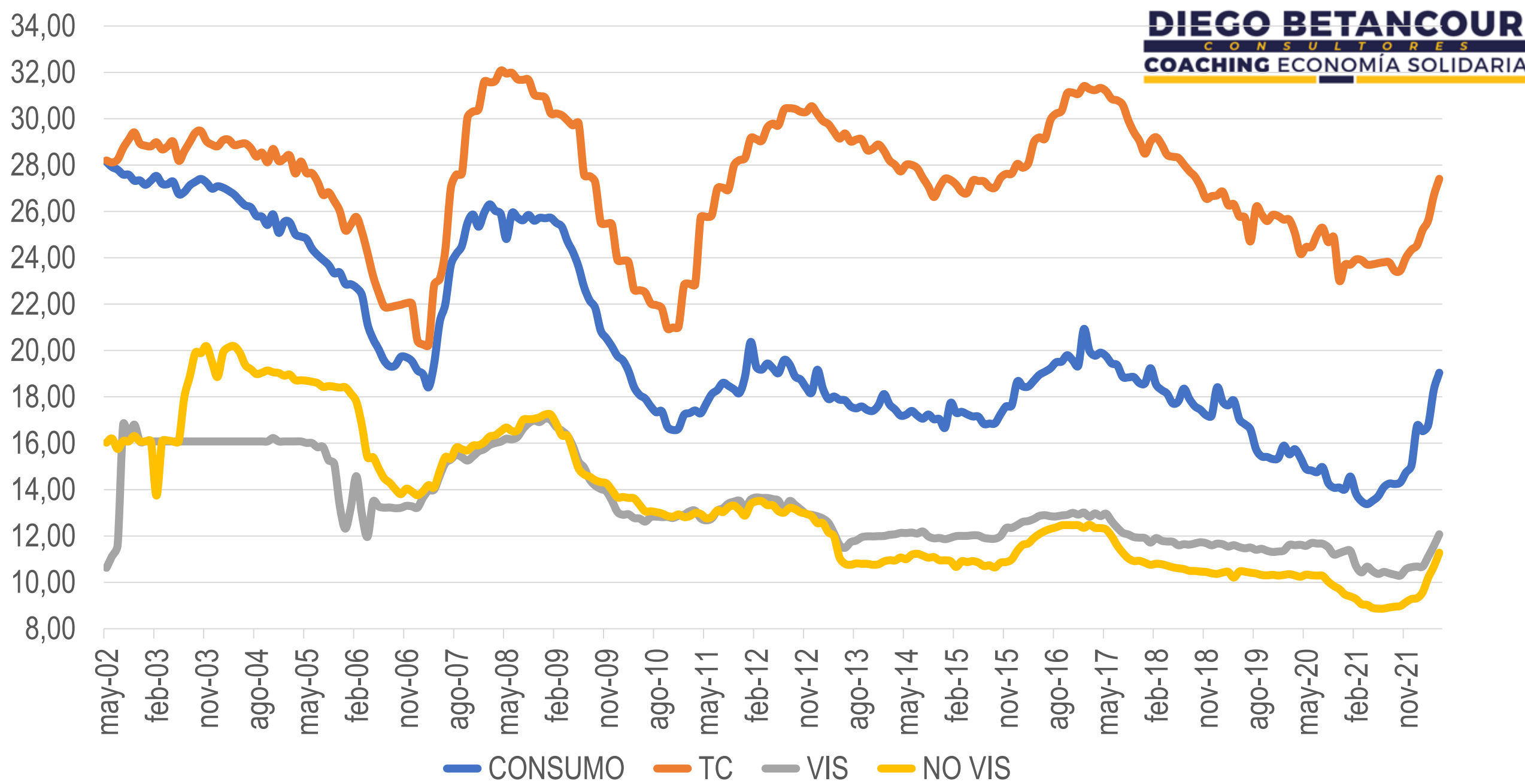

Desembolsos SF (en millones de pesos)

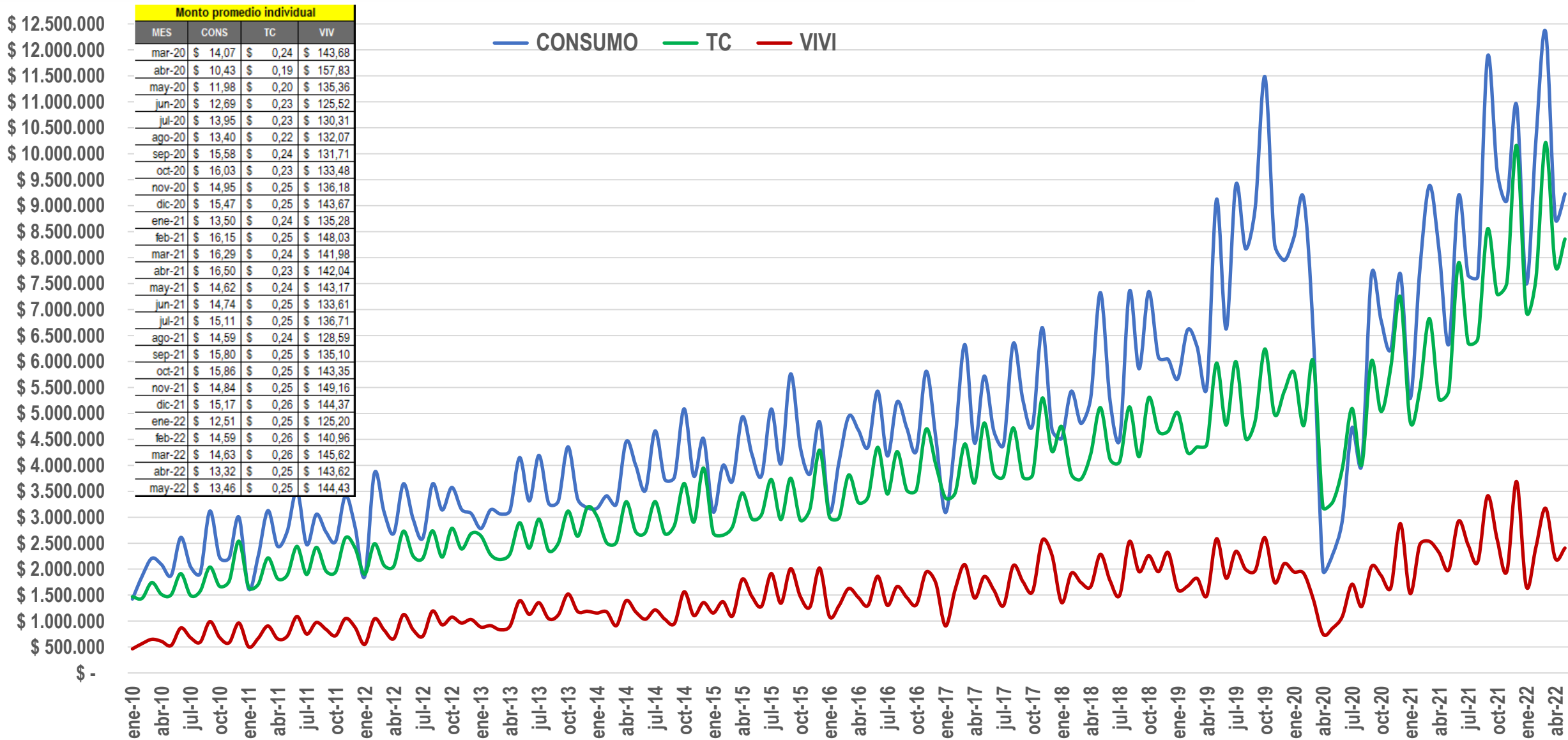

Desembolsos mensuales (Billones) Fuente: SF

FECHA	ene	feb	mar	abr	may	jun	jul	ago	sep	oct	nov	dic	Año corr	%
CONS	\$ 7,5	\$ 10,3	\$ 12,4	\$ 8,8	\$ 9,2								\$ 48,1	
VIVI	\$ 1,7	\$ 2,4	\$ 3,2	\$ 2,1	\$ 2,4								\$ 11,8	
TC	\$ 7,0	\$ 7,6	\$ 10,2	\$ 7,8	\$ 8,4								\$ 41,0	
Total 22	\$ 16,1	\$ 20,3	\$ 25,7	\$ 18,7	\$ 20,0	\$ 0,0	\$ 0,0	\$ 0,0	\$ 0,0	\$ 0,0	\$ 18,6	\$ 0,0	\$ 100,9	33,5%
CONS	\$ 5,3	\$ 7,8	\$ 9,4	\$ 8,1	\$ 6,3	\$ 9,2	\$ 7,7	\$ 7,6	\$ 11,9	\$ 9,7	\$ 9,1	\$ 10,9	\$ 36,9	
VIVI	\$ 1,5	\$ 2,5	\$ 2,5	\$ 2,3	\$ 2,0	\$ 2,9	\$ 2,5	\$ 2,1	\$ 3,4	\$ 2,6	\$ 2,0	\$ 3,7	\$ 10,8	
TC	\$ 4,9	\$ 5,5	\$ 6,8	\$ 5,3	\$ 5,4	\$ 7,9	\$ 6,4	\$ 6,4	\$ 8,5	\$ 7,3	\$ 7,5	\$ 10,2	\$ 27,8	
Total 21	\$ 11,7	\$ 15,7	\$ 18,7	\$ 15,7	\$ 13,8	\$ 20,0	\$ 16,5	\$ 16,2	\$ 23,8	\$ 19,5	\$ 18,6	\$ 24,8	\$ 75,6	29,7%
CONS	\$ 8,4	\$ 9,1	\$ 6,5	\$ 2,0	\$ 2,3	\$ 2,9	\$ 4,7	\$ 4,0	\$ 7,7	\$ 6,8	\$ 6,2	\$ 7,7	\$ 28,3	
VIVI	\$ 1,9	\$ 1,9	\$ 1,4	\$ 0,8	\$ 0,9	\$ 1,1	\$ 1,7	\$ 1,3	\$ 2,0	\$ 1,9	\$ 1,6	\$ 2,9	\$ 6,9	
TC	\$ 5,8	\$ 4,8	\$ 6,0	\$ 3,2	\$ 3,3	\$ 3,9	\$ 5,1	\$ 4,0	\$ 6,0	\$ 5,0	\$ 5,9	\$ 7,2	\$ 23,0	
Total 20	\$ 16,1	\$ 15,8	\$ 14,0	\$ 5,9	\$ 6,4	\$ 8,0	\$ 11,5	\$ 9,3	\$ 15,7	\$ 13,7	\$ 13,8	\$ 17,8	\$ 58,3	-12,2%
CONS	\$ 5,7	\$ 6,6	\$ 6,3	\$ 5,5	\$ 9,1	\$ 6,6	\$ 9,4	\$ 8,2	\$ 9,0	\$ 11,5	\$ 8,3	\$ 7,9	\$ 33,2	
VIVI	\$ 1,6	\$ 1,7	\$ 1,8	\$ 1,5	\$ 2,6	\$ 1,8	\$ 2,3	\$ 2,0	\$ 2,0	\$ 2,6	\$ 1,7	\$ 2,1	\$ 9,2	
TC	\$ 5,0	\$ 4,3	\$ 4,4	\$ 4,4	\$ 6,0	\$ 4,8	\$ 6,0	\$ 4,5	\$ 4,9	\$ 6,2	\$ 5,0	\$ 5,4	\$ 24,0	
Total 19	\$ 12,3	\$ 12,5	\$ 12,5	\$ 11,4	\$ 17,7	\$ 13,2	\$ 17,7	\$ 14,7	\$ 15,8	\$ 20,3	\$ 15,0	\$ 15,5	\$ 66,4	14,4%
CONS	\$ 4,5	\$ 5,4	\$ 4,8	\$ 5,3	\$ 7,3	\$ 5,2	\$ 4,5	\$ 7,4	\$ 5,9	\$ 7,3	\$ 6,1	\$ 6,0	\$ 27,4	
VIVI	\$ 1,4	\$ 1,9	\$ 1,7	\$ 1,7	\$ 2,3	\$ 1,8	\$ 1,5	\$ 2,5	\$ 2,0	\$ 2,3	\$ 2,0	\$ 2,3	\$ 9,0	
TC	\$ 4,7	\$ 3,8	\$ 3,7	\$ 4,2	\$ 5,1	\$ 4,1	\$ 4,1	\$ 5,1	\$ 4,2	\$ 5,3	\$ 4,7	\$ 4,7	\$ 21,6	
Total 18	\$ 10,6	\$ 11,2	\$ 10,3	\$ 11,2	\$ 14,7	\$ 11,1	\$ 10,1	\$ 15,0	\$ 12,0	\$ 14,9	\$ 12,7	\$ 13,0	\$ 58,0	12,1%
CONS	\$ 3,1	\$ 4,5	\$ 6,3	\$ 4,4	\$ 5,7	\$ 4,7	\$ 4,4	\$ 6,3	\$ 5,3	\$ 4,8	\$ 6,7	\$ 4,7	\$ 24,1	
VIVI	\$ 0,9	\$ 1,6	\$ 2,1	\$ 1,4	\$ 1,9	\$ 1,6	\$ 1,3	\$ 2,1	\$ 1,8	\$ 1,6	\$ 2,6	\$ 2,3	\$ 7,9	
TC	\$ 3,4	\$ 3,5	\$ 4,4	\$ 3,7	\$ 4,8	\$ 3,9	\$ 3,8	\$ 4,7	\$ 3,8	\$ 3,8	\$ 5,3	\$ 4,3	\$ 19,7	
Total 17	\$ 7,4	\$ 9,6	\$ 12,8	\$ 9,5	\$ 12,4	\$ 10,1	\$ 9,5	\$ 13,1	\$ 10,8	\$ 10,2	\$ 14,5	\$ 11,2	\$ 51,7	

El incremento de las tasas de interés todavía no desacelera la demanda de crédito de las personas naturales

Saldo Cartera Establecimientos de Crédito (Billones)

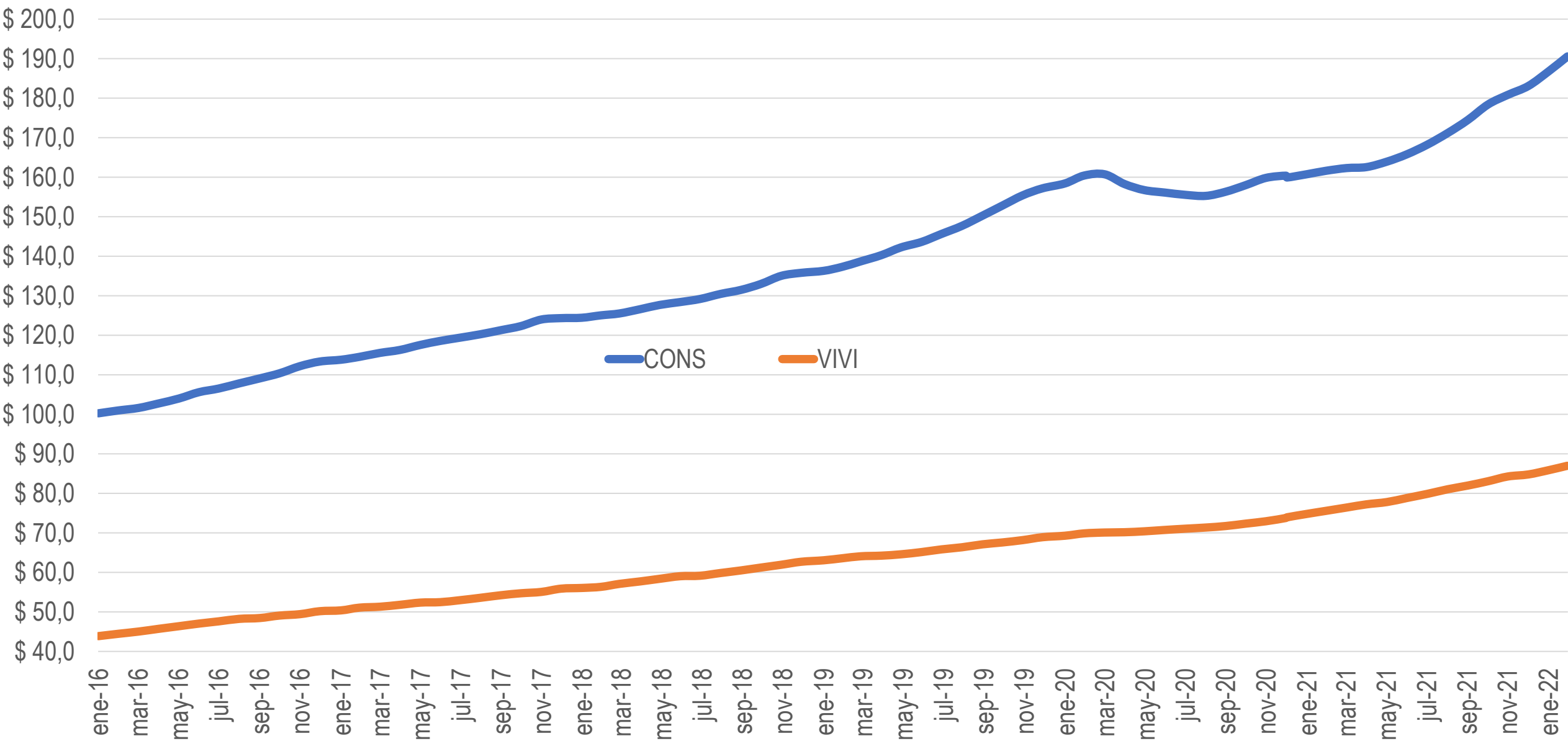

ICC – Bancos

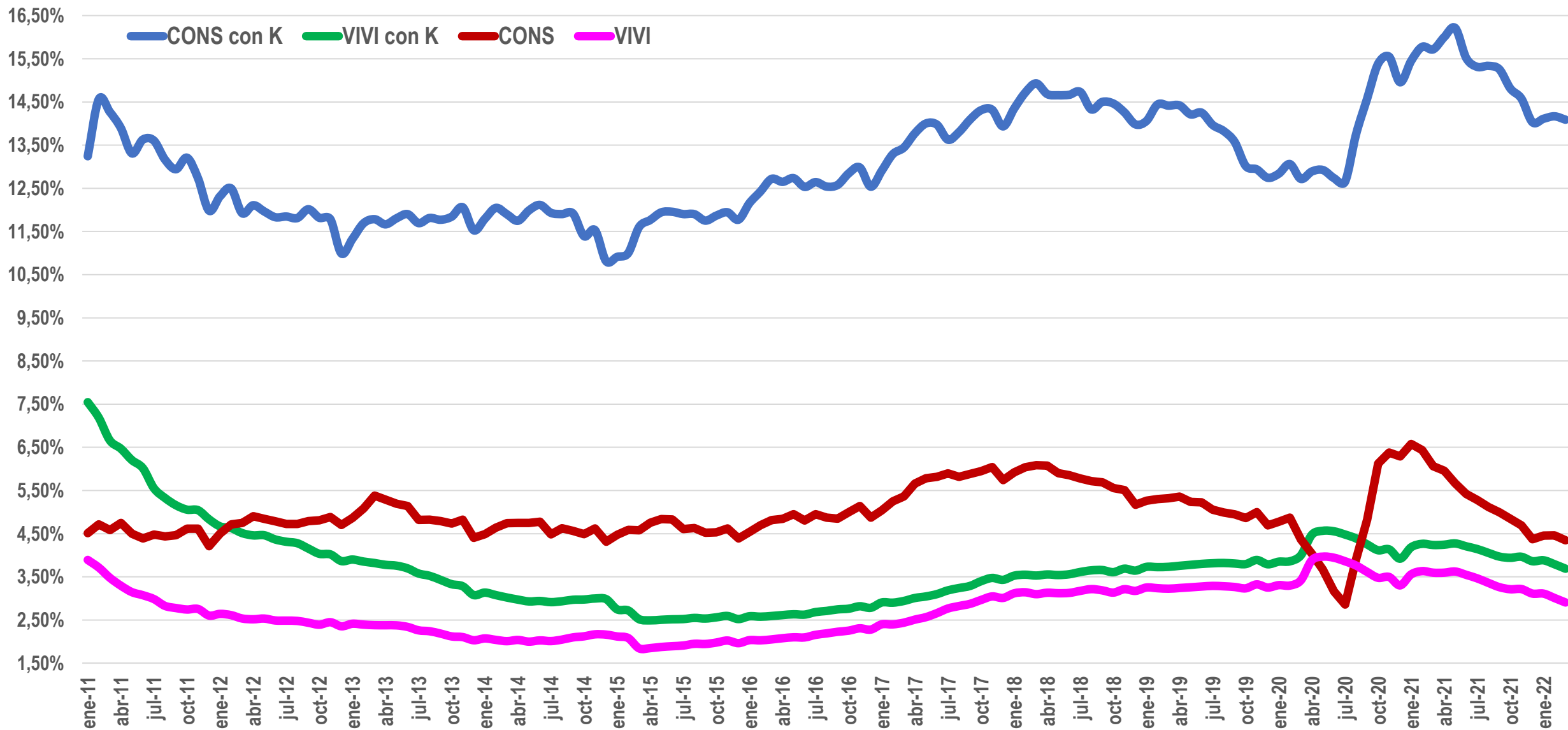

CHAO BAJAS TASAS

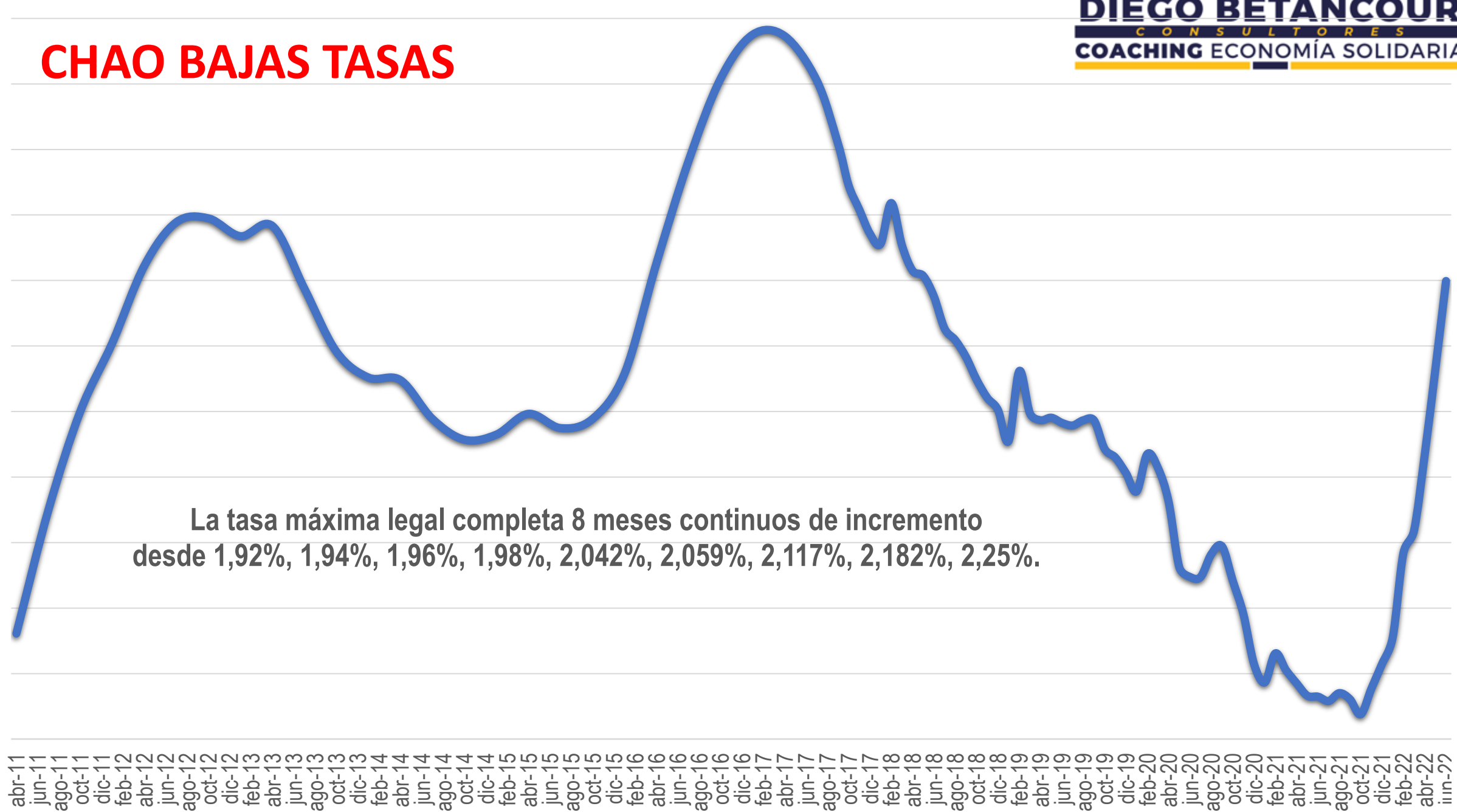

Índice de calidad de cartera Coop Act. Fciera



Sector marzo 2022

NOMBRE	GENERAL	Coop Actividad Fciera	FE >\$22 Mil millones	FE >\$12-\$22 Mil millones	FE >\$4-\$12 Mil millones	FE >\$500 - \$4 mil millones	Otras
Bruta	\$26.569.300,7	\$14.955.739,2	\$6.187.319,3	\$894.609,3	\$1.047.720,3	\$512.454,0	\$2.971.458,
A	\$25.200.141,9	\$14.053.656,9	\$6.034.907,5	\$865.738,3	\$1.016.057,4	\$496.435,7	\$2.733.346,
B	\$384.797,1	\$231.551,8	\$56.789,0	\$10.661,4	\$11.285,6	\$5.967,9	\$68.541,
improductiva	\$984.361,7	\$670.530,5	\$95.622,8	\$18.209,6	\$20.377,2	\$10.050,3	\$169.571,
ICC	4,6%	6,7%	2,6%	3,3%	2,9%	3,5%	9,0%
Improductiva	3,1%	4,8%	1,7%	2,2%	1,9%	2,3%	6,2%
#	1.140	172	96	75	204	420	173

	ene-22				dic-21				nov-21				oct-21			
BANCO	%	\$	#	Prom	%	\$	#	Prom	%	\$	#	Prom	%	\$	#	Prom
BBVA	0,81%	\$ 444.793	7.442	\$ 60	0,78%	\$ 949.138	14.409	\$ 66	0,77%	\$ 793.741	11.997	\$ 66	0,76%	\$ 922.509	13.440	\$ 69
Popular	0,93%	\$ 389.063	7.659	\$ 51	0,88%	\$ 717.354	12.726	\$ 56	0,82%	\$ 764.681	12.623	\$ 61	0,84%	\$ 829.440	13.170	\$ 63
Bogota	0,92%	\$ 250.888	6.087	\$ 41	0,86%	\$ 413.083	9.625	\$ 43	0,86%	\$ 406.955	8.695	\$ 47	0,88%	\$ 438.423	9.802	\$ 45
Villas	0,85%	\$ 231.801	4.437	\$ 52	0,83%	\$ 469.000	8.564	\$ 55	0,80%	\$ 438.896	7.606	\$ 58	0,82%	\$ 427.072	7.373	\$ 58
Davivienda	0,97%	\$ 232.637	8.662	\$ 27	0,95%	\$ 386.933	13.534	\$ 29	0,95%	\$ 337.887	12.186	\$ 28	0,94%	\$ 345.704	11.670	\$ 30
Sudameris	1,01%	\$ 243.297	6.178	\$ 39	1,01%	\$ 408.549	9.717	\$ 42	1,01%	\$ 296.445	7.086	\$ 42	0,98%	\$ 434.083	9.721	\$ 45
Occidente	0,95%	\$ 108.928	3.176	\$ 34	0,95%	\$ 265.326	7.165	\$ 37	0,94%	\$ 177.477	5.023	\$ 35	0,94%	\$ 175.264	4.831	\$ 36
Bancolombia	1,04%	\$ 168.903	8.846	\$ 19	0,92%	\$ 193.899	6.846	\$ 28	0,91%	\$ 157.025	6.313	\$ 25	0,87%	\$ 180.079	6.791	\$ 27
Caja Social	1,00%	\$ 49.098	2.278	\$ 22	0,99%	\$ 76.622	3.284	\$ 23	0,98%	\$ 65.800	2.944	\$ 22	0,99%	\$ 72.325	3.246	\$ 22
Credifinanciera	1,64%	\$ 105.240	9.934	\$ 11	1,43%	\$ 108.059	8.600	\$ 13	1,64%	\$ 110.403	7.354	\$ 15	1,55%	\$ 59.173	4.673	\$ 13
Pichincha	0,86%	\$ 72.641	1.513	\$ 48	0,88%	\$ 83.378	2.012	\$ 41	0,88%	\$ 58.708	1.292	\$ 45	0,90%	\$ 88.968	2.002	\$ 44
Itaú	0,91%	\$ 49.776	1.045	\$ 48	0,88%	\$ 98.354	2.094	\$ 47	0,83%	\$ 109.862	2.313	\$ 47	0,80%	\$ 137.415	2.667	\$ 52
Juriscoop	1,40%	\$ 21.018	559	\$ 38	1,24%	\$ 50.486	1.090	\$ 46	1,25%	\$ 40.052	869	\$ 46	1,35%	\$ 42.487	984	\$ 43
Banagrario	0,91%	\$ 18.395	868	\$ 21	1,12%	\$ 41.982	2.214	\$ 19	1,10%	\$ 16.554	1.033	\$ 16	1,11%	\$ 20.924	1.159	\$ 18
Giros y Finanzas	1,22%	\$ 8.543	264	\$ 32	1,24%	\$ 26.677	778	\$ 34	1,31%	\$ 14.776	415	\$ 36	1,33%	\$ 18.952	574	\$ 33
Cotrafa	0,94%	\$ 9.943	1.243	\$ 8	0,95%	\$ 13.926	1.861	\$ 7	0,96%	\$ 14.497	1.804	\$ 8	0,96%	\$ 13.850	1.790	\$ 8
Confiar	0,99%	\$ 5.148	389	\$ 13	0,99%	\$ 9.111	681	\$ 13	0,95%	\$ 8.925	644	\$ 14	0,94%	\$ 10.937	755	\$ 14
Finandina	1,02%	\$ 15.804	459	\$ 34	1,02%	\$ 24.800	678	\$ 37	1,04%	\$ 12.466	362	\$ 34	1,04%	\$ 13.899	401	\$ 35
Coofinop	1,02%	\$ 4.018	142	\$ 28	1,06%	\$ 6.016	278	\$ 22	1,11%	\$ 4.527	195	\$ 23	1,17%	\$ 5.071	217	\$ 23
Banco W S.A.	1,00%	\$ 1.447	47	\$ 31	1,05%	\$ 5.387	165	\$ 33	1,03%	\$ 2.538	71	\$ 36	1,02%	\$ 3.791	116	\$ 33
Bancoomeva	0,85%	\$ 799	30	\$ 27	0,86%	\$ 2.564	96	\$ 27	0,85%	\$ 1.622	60	\$ 27	0,86%	\$ 2.456	78	\$ 31
Scotiabank	1,09%	\$ 1.181	37	\$ 32	1,01%	\$ 4.193	96	\$ 44	0,92%	\$ 1.952	41	\$ 48	0,88%	\$ 2.203	59	\$ 37
CFA	1,29%	\$ 393	41	\$ 10	1,21%	\$ 852	66	\$ 13	1,23%	\$ 681	50	\$ 14	1,28%	\$ 694	62	\$ 11
JFK	0,95%	\$ 774	40	\$ 19	0,95%	\$ 774	54	\$ 14	1,13%	\$ 778	39	\$ 20	1,06%	\$ 737	42	\$ 18
Coopcentral	0,89%	\$ 1.033	45	\$ 23	0,80%	\$ 1.937	78	\$ 25	0,89%	\$ 1.226	67	\$ 18	0,82%	\$ 1.542	57	\$ 27
Serfinanza	0,78%	\$ 92	15	\$ 6	0,92%	\$ 688	69	\$ 10	0,88%	\$ 430	50	\$ 9	0,92%	\$ 423	69	\$ 6
TOTAL	0,956%	\$ 2.435.653			0,901%	\$ 4.359.087			0,886%	\$ 3.838.905			0,874%	\$ 4.248.421		
TEA	12,10%				11,36%				11,16%				11,01%			

	may-22				abr-22				mar-22				feb-22			
BANCO	%	\$	#	Prom	%	\$	#	Prom	%	\$	#	Prom	%	\$	#	Prom
BBVA	0,94%	\$ 544.274	9.938	\$ 55	0,93%	\$ 472.455	8.785	\$ 54	0,89%	\$ 789.783	13.969	\$ 57	0,85%	\$ 666.106	11.471	\$ 58
Popular	1,03%	\$ 443.041	9.358	\$ 47	0,99%	\$ 523.659	11.171	\$ 47	0,91%	\$ 832.469	15.837	\$ 53	0,92%	\$ 715.204	13.705	\$ 52
Bogota	0,97%	\$ 394.168	9.201	\$ 43	0,96%	\$ 332.971	8.603	\$ 39	0,96%	\$ 397.961	10.247	\$ 39	0,92%	\$ 342.352	8.608	\$ 40
Villas	0,92%	\$ 363.831	7.325	\$ 50	0,90%	\$ 277.019	6.444	\$ 43	0,90%	\$ 488.284	10.328	\$ 47	0,88%	\$ 355.542	6.865	\$ 52
Davivienda	1,06%	\$ 323.390	12.556	\$ 26	0,96%	\$ 350.617	12.610	\$ 28	0,90%	\$ 537.276	18.314	\$ 29	0,90%	\$ 423.260	14.763	\$ 29
Sudameris	1,07%	\$ 316.923	7.222	\$ 44	1,06%	\$ 305.637	7.561	\$ 40	1,07%	\$ 592.474	14.903	\$ 40	1,05%	\$ 584.622	15.188	\$ 38
Occidente	1,02%	\$ 238.676	5.616	\$ 42	1,01%	\$ 193.625	4.846	\$ 40	1,00%	\$ 245.874	6.637	\$ 37	0,96%	\$ 199.909	5.700	\$ 35
Bancolombia	1,34%	\$ 125.263	6.062	\$ 21	1,25%	\$ 154.607	7.112	\$ 22	1,09%	\$ 192.910	7.470	\$ 26	1,04%	\$ 172.573	6.818	\$ 25
Caja Social	0,98%	\$ 100.666	3.567	\$ 28	0,98%	\$ 92.005	3.365	\$ 27	0,99%	\$ 104.512	4.131	\$ 25	1,00%	\$ 72.418	3.336	\$ 22
Credifinanciera	1,79%	\$ 73.155	8.247	\$ 9	1,77%	\$ 68.813	8.743	\$ 8	1,69%	\$ 111.591	12.731	\$ 9	1,67%	\$ 135.176	13.612	\$ 10
Pichincha	1,00%	\$ 68.509	1.305	\$ 52	1,03%	\$ 48.629	2.135	\$ 23	0,93%	\$ 94.938	2.960	\$ 32	0,89%	\$ 68.496	1.494	\$ 46
Itaú	1,11%	\$ 44.175	1.192	\$ 37	1,02%	\$ 52.002	1.264	\$ 41	0,92%	\$ 110.297	2.608	\$ 42	0,92%	\$ 85.805	1.779	\$ 48
Juriscoop	1,28%	\$ 42.902	1.010	\$ 42	1,33%	\$ 35.622	824	\$ 43	1,15%	\$ 58.179	1.205	\$ 48	1,24%	\$ 41.267	942	\$ 44
Banagrario	1,11%	\$ 34.145	1.715	\$ 20	1,10%	\$ 26.863	1.501	\$ 18	1,10%	\$ 53.242	2.619	\$ 20	1,08%	\$ 29.172	1.583	\$ 18
Giros y Finanzas	1,33%	\$ 16.165	528	\$ 31	1,33%	\$ 18.610	571	\$ 33	1,26%	\$ 28.872	900	\$ 32	1,28%	\$ 23.112	763	\$ 30
Cotrafa	1,09%	\$ 14.856	1.790	\$ 8	0,96%	\$ 14.934	1.736	\$ 9	0,94%	\$ 20.716	2.373	\$ 9	0,94%	\$ 15.346	1.794	\$ 9
Confiar	1,01%	\$ 11.041	687	\$ 16	1,00%	\$ 9.054	598	\$ 15	0,98%	\$ 14.596	901	\$ 16	0,98%	\$ 10.454	657	\$ 16
Finandina	1,03%	\$ 9.211	245	\$ 38	1,04%	\$ 16.917	457	\$ 37	1,02%	\$ 23.955	685	\$ 35	1,03%	\$ 23.138	648	\$ 36
Coofinep	1,15%	\$ 5.326	207	\$ 26	1,14%	\$ 4.938	175	\$ 28	1,07%	\$ 7.904	268	\$ 29	1,11%	\$ 5.920	227	\$ 26
Banco W.S.A.	1,11%	\$ 3.072	115	\$ 27	1,09%	\$ 3.059	98	\$ 31	1,03%	\$ 7.347	249	\$ 30	1,06%	\$ 4.192	120	\$ 35
Bancoomeva	0,85%	\$ 2.331	85	\$ 27	0,86%	\$ 2.228	75	\$ 30	0,86%	\$ 1.981	80	\$ 25	0,85%	\$ 1.185	40	\$ 30
Scotiabank	1,45%	\$ 1.050	27	\$ 39	1,27%	\$ 813	22	\$ 37	1,01%	\$ 2.377	60	\$ 40	0,85%	\$ 4.861	92	\$ 53
CFA	1,33%	\$ 867	56	\$ 15	1,30%	\$ 642	44	\$ 15	1,29%	\$ 815	75	\$ 11	1,25%	\$ 887	63	\$ 14
JFK	1,16%	\$ 670	42	\$ 16	1,13%	\$ 522	30	\$ 17	1,02%	\$ 1.005	60	\$ 17	1,01%	\$ 907	46	\$ 20
Coopcentral	0,87%	\$ 666	44	\$ 15	0,90%	\$ 1.190	60	\$ 20	0,87%	\$ 1.797	68	\$ 26	0,89%	\$ 948	50	\$ 19
Serfinanza	0,97%	\$ 320	38	\$ 8	0,95%	\$ 280	32	\$ 9	0,89%	\$ 416	59	\$ 7	0,88%	\$ 415	42	\$ 10
TOTAL	1,037%	\$ 3.178.694			1,014%	\$ 3.007.712			0,970%	\$ 4.721.570			0,962%	\$ 3.983.267		
TEA	13,18%				12,86%				12,28%				12,17%			

Entidades Vigiladas

Normativa

Ventanilla Única

Atención Organizaciones de Economía Solidaria

Está disponible la actualización del **Capturador SICSES, versión 09-JUNIO-2022,** para reportar la información a partir del mes de MAYO



Disponible actualización SICSES en su versión del 09 de junio de 2022

Bogotá, junio 9 de 2022. La Superintendencia de la Economía Solidaria, informa a las Entidades Vigiladas que está disponible la actualización del Capturador SICSES, con los cambios necesarios para...

Se recuerda a las organizaciones solidarias vigiladas, que las fechas para el reporte del Formulario Oficial de Rendición de Cuentas, están definidas en el capítulo I del Título II de la Circular Básica Contable y Financiera; la cual pueden consultar por medio del siguiente enlace: <https://www.supersolidaria.gov.co/es/content/actualizacion-circular-basica-contable-y-financiera>

En esta versión se incluirán cambios en los formatos **9027** - reporte individual de cartera; **9081**- anexo de cartera y el nuevo formato **9083** - informe individual del cálculo de deterioro de cartera de crédito, relacionado con el modelo de la pérdida esperada; teniendo en cuenta las disposiciones contenidas en el capítulo II del Título IV de la Circular Básica Contable y Financiera.

Los cambios contenidos en los formatos **9027** y **9081**, aplicaran a partir del reporte de información que corresponde al corte de junio de 2022, cuyo plazo para envío, es hasta el próximo **20 de julio de 2022**. En adelante, de acuerdo con el nivel de supervisión.

El reporte del formato **9083**, aplicará para las Cooperativas de Ahorro y Crédito, a partir del reporte de información correspondiente al corte de junio de 2022. Para las demás Entidades Vigiladas de los niveles 1 y 2 de supervisión, el reporte de esta información se realizará, según el cronograma establecido en la Circular Externa 35 de 2021.

Así mismo, se informa que los datos de contacto como dirección, teléfono y correo electrónico de las Entidades, pueden ser actualizados en el aplicativo SICSES

PROXIMOS EVENTOS

28 de junio	Taller elaboración nuevos reportes de cartera SICSES con pérdida esperada
8 y 15 de julio	Repaso, reentrenamiento, actualización y capacitación programa de reporte SICSES
16 de julio GRATUITO (1000 cupos)	Prepare usted mismo su declaración de renta
22 de julio	Seminario actualización manual NIIF con normatividad expedida desde 2017 y circulares básicas
26 de Agosto	Roles y funciones del comité de riesgos, programación y elaboración de actas e informes
ECONOMIA SOLIDARIA GRATUITA (1 vez al mes 1000 cupos)	9 de julio, 27 agosto, 17 septiembre, 29 octubre, 19 noviembre